MEDICALSA
SYSTEMS & TRAINING

MEDICALSA
MEDICALSA

Chi siamo

MedicalSa nasce da un'esperienza ventennale di attività nel settore medicale. Oggi, l'azienda offre una consulenza estremamente personalizzata finalizzata all'acquisto di prodotti elettromedicali caratterizzati da un altissimo rapporto **costo-qualità-assistenza.** A questo, si aggiunge un **servizio post-vendita** specializzato e attento nel soddisfare le esigenze della clientela.

All'attività di consulenza e vendita si affianca quella della **Scuola di Alta Formazione Medico-Scientifica MedicalSa**, ente accreditato presso la regione Campania e specializzata nell'organizzazione di corsi **ECM** e di ecografia in partnership con realtà quali la **Scuola SIF, SIUMB e la Scuola Medica Salernitana.**

AREA MEDICALE

MEDICALSA
SYSTEMS & TRAINING

AREA FORMAZIONE

Intraprendere
con brio e audacia
comporta rischi
e sacrifici.
Ma dove creatività,
follia e passione
convergono,
ogni sogno
diventa libero
e la libertà è ricchezza.

Francesco Natale

SonoScape Europe

Distributore Europeo dal 2002 con sede e magazzini in Roma

MEDICALSA

È distributore ufficiale per la Campania, la Basilicata e il Molise.

S60 Top gamma

NEW 2019

Wis+ Una Piattaforma Ecografica basata sull'Intelligenza Artificiale

Wis+ è la più recente ed innovativa piattaforma ecografica che utilizza algoritmi basati sul deep-learning. Adotta programmi noti come Reti Neurali Convoluzionali per replicare le funzioni del cervello umano, analizzando immagini visive per apprendere ed evolvere, sviluppando e migliorando la sua abilità di riconoscimento di strutture tissutali e le caratteristiche delle lesioni. L' S60, il top di gamma della SonoScape basato sulla piattaforma Wis+, consente agli operatori sanitari di beneficiare di una pratica ecografica di qualità e con risposte più rapide, maggiore precisione e qualità di immagine.

- Connessione Wi-Fi wireless
- Telecomando Bluetooth
- Touchscreen intuitivo da 13,3 "
- Regolazione altezza
- Scalda Gel con controllo della temperatura
- Tutorial Sono-help
- Gestione autorizzazione utente

S60 Specifiche

S-Fetus
Automatizza il Workflow dell'Ecografia Ostetrica

Smart 3D/4D

Micro F
Migliora la visione delle dinamiche del flusso sanguigno

Nuove sonde ecografiche
Un Nuovo Livello di Chiarezza e Funzionalità

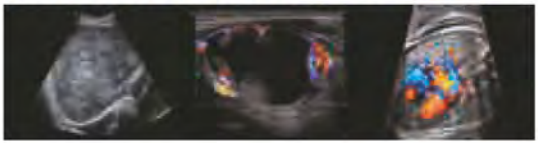

Ecografia di contrasto ottimizzata

Sonda Volumetrica Addominale Lavorata

Nuova Generazione di Sonde Lineari a Cristallo Composito

Innovative Sonde Single Crystal

P50 Alta gamma

- 5 connettori attivi
- Ob/Gyn Avanzato con S-Live e S-Silhouette
- Radiologia CEUS - C-Elasto
- Cardiologia Stress Eco-TDI

Monitor 21,5'' Full HD Led

Touch Screen 13,3''

Scalda Gel

Batteria Integrata

WI-FI integrato

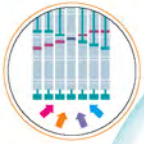

C-Field Beam

µ-Scan

Dynamic Color

Single Crystal Transducer

P20

- Design ergonomico
- Monitor 21,5" LED con braccio articolato
- Touch screen 13,3" regolabile
- Pannello di controllo girevole e regolabile in altezza

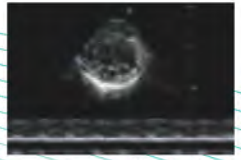
Anatomic M.Mode

Auto EF

Auto Face

Auto NT

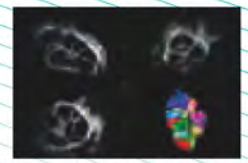
AVC-Follicle

C-Plane

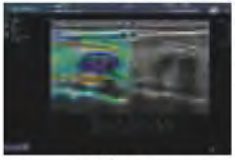
C-Xlasto

Contrast Imaging

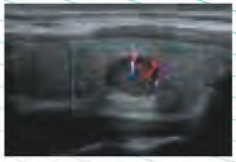
Dynamic Color

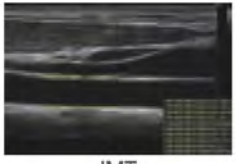
IMT

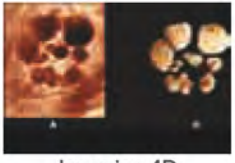
Inversion 4D

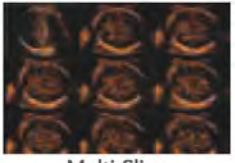
Multi-Slice

Panoramic Imaging

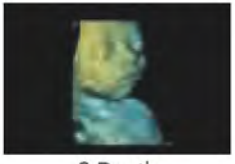
S-Depth

S-Live Silouette

S-Live

S-Skeleton Depht

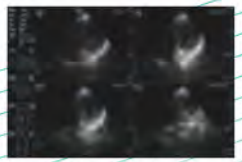

Stress Echo

TDI

Trapezioid Imaging

Vis-Needle

Le nostre sonde

- **Single Crystal**
- **Convex**
- **Lineare**
- **Endocavitarie**
- **Biplane**
- **Microconvex**
- **Phased array**
- **Pediatriche**
- **TEE**
- **Intraoperatorie**
- **Laparoscopiche**
- **Volumetriche**

Sistemi con batteria integrata per esami Fast

P10

- Design ergonomico
- Monitor 21,5" LED con braccio articolato
- Touch screen 13,3" regolabile
- Pannello di controllo girevole e regolabile in altezza

S9 Top gamma

- Portatile di ALTISSIME prestazioni
- Monitor LCD 15" con inclinazione 45°
- Pannello Comandi Full Touch 13.3"
- Tecnologia allo stato dell'arte : TDI, Stress Echo, CEUS, C-Elastosonografia, Biopsy, 3D-4D
- Dicom 3.0, AVI/JPG, Dual USB, HDD, PDF report
- Batteria Integrata, rimovibile

S8 Expert Alta gamma

- Sistema AGILE & VERSATILE
- Monitor LCD 15" con inclinazione 45°
- Sw TDI, Stress Echo, CEUS, Elastosonografia, Biopsy, 3D-4D
- Dicom 3.0, AVI/JPG, Dual USB, HDD, PDF report
- Batteria Integrata, rimovibile

X5

- Sistema portatile Innovativo, Compatto e Leggero
- Multidisciplinare, CardioVascolare, Ob/Gyn
- Monitor LCD 15.6" antiriflesso
- Opzione: 3 connettori attivi
- Connessione Wi-Fi, Bluetooth
- Batteria Integrata al Litio

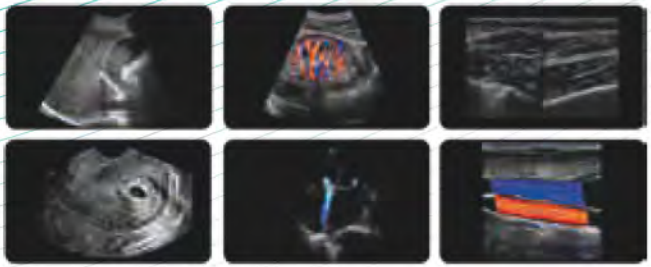

X3

- Design compatto nello spessore e nel peso
- Sistema Multidisciplinare evoluto
- Monitor LCD 15.6" antiriflesso
- Batteria Integrata al Litio

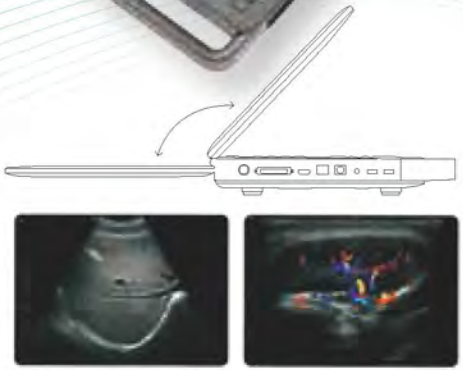

E3

- Sistema Multidisciplinare, CardioVascolare, Ob/Gyn
- Monitor Full HD Led 15.6"
- 3 connettori sonde attivi
- Wi-Fi integrato e porta HDMI
- Batteria Integrata

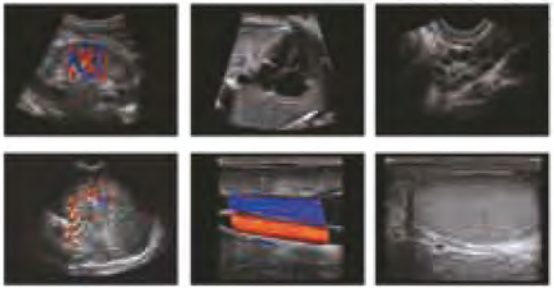

E1B/N

- Sistema Bianco-Nero con PW Doppler
- Monitor Full HD Led 15.6"
- 3 connettori sonde (3° Opzionale)
- Wi-Fi integrato e porta HDMI
- Batteria Integrata

SISTEMI ECOGRAFICI PER VETERINARI
Nuovi, Usati, Ricondizionati

Sfigmomanometro

Monitor multiparametrici

Elettrocardiografo

Pulsoximetro palmare

Tavoli veterinari diagnostici e operatori

Strumentario INOX

Bilance veterinarie

VENDITA

La professionalità e la trasparenza nei confronti del cliente sono le qualità che ci contraddistinguono. Chi si affida a noi sa di poter contare su una consulenza professionale sincera ma, soprattutto, sul test completo dei nostri dispositivi.

Siamo in grado di poter offrire: **Vendita, Noleggio, Permute e/o Riscatti personalizzati di sistemi Nuovi, Usati, Ricondizionati, Unità Demo.**

MedicalSa saprà consigliare i propri clienti anche sotto l'aspetto fiscale, suggerendo le migliori agevolazioni attive al momento. Grazie ai nostri partner finanziari, inoltre, riusciamo a proporre **Leasing e/o Noleggi Operativi** su misura, entro 24 ore.

TUTTO IN UNA RATA

Valutiamo dettagliatamente il vostro parco ecografi usato e personalizziamo accuratamente offerte innovative sui nostri sistemi SonoScape. Applichiamo listini e, tra addizioni-sottrazioni, traiamo di comune accordo vantaggi tecnologici e fiscali racchiusi nella possibilità di acquisto tramite finanziaria nostra partner e leasing (anche nella formula noleggio operativo) 24/36/48/60/72 mesi, con anticipo o senza anticipo a tasso fisso e assicurazione ALL RISK. A corredo, la possibilità di usufruire di garanzia FULL RISK 3/4/5 anni, ecografo sostitutivo e intervento tecnico rapidissimo

ASSISTENZA TECNICA

L'obiettivo di MedicalSa è quello di restare per i propri clienti l'unico punto di riferimento, capace di fornire soluzioni semplici a problemi complessi.

Gli interventi tecnici sono risolutivi ed avvengono entro 12h dalla chiamata. In aggiunta, garantiamo un ecografo sostitutivo per farvi lavorare in tutta tranquillità mentre il vostro apparato è in assistenza.

NOLEGGIO

Possibilità di noleggio operativo, **anche giornaliero,** a breve, medio e lungo termine all inclusive, comprese certificazioni e verifiche secondo le normative vigenti.

I vantaggi fiscali?

- Deducibilità di parte del canone versato
- Garanzia Full RISK del sistema
- Ripristino del sistema entro 12h
- Possibilità di Rent To Buy (riscatto del sistema e abbattimento del costo d'acquisto, decurtando una parte dei canoni versati durante il periodo di noleggio)

SCUOLA DI ALTA FORMAZIONE MEDICO-SCIENTIFICA

REGIONE CAMPANIA

Ente di formazione accreditato Regione Campania

È da quando è nata, nel 2015, che Medical**SA** ha puntato sull'alta formazione specialistica in campo medico. Negli anni, abbiamo concentrato i nostri sforzi nell'organizzazione e gestione di corsi di **alta formazione**, coniugando la teoria alla pratica: ogni evento, infatti, è caratterizzato da un **approccio molto pratico alla professione del medico** che ha sempre potuto confrontarsi direttamente con l'utilizzo e il corretto settaggio dei dispositivi ecografici utilizzati durante le dimostrazioni pratiche.

Nel **2017**, quindi, nasce la **Scuola di Alta Formazione Medico-Scientifica Medicalsa**, che ha successivamente ottenuto l'accreditamento come Ente di Formazione presso la Regione Campania.

La formazione, in MedicalSa, è dedicata a molteplici branche della medicina, tra cui: **anestesiologia e rianimazione, medicina fisica e riabilitativa, urologia, gastroenterologia, cardiologia, ginecologia e ostetricia, neonatologia e pediatria, ematologia, oncologia,** ecc.
I corsi sono finalizzati alla qualificazione, specializzazione professionale, formazione continua **(ECM)**, formazione permanente e formazione abilitante.

Coordinatore
Prof. Luciano Tarantino

Coordinatore
Dott. Claudio Arnore

FORMAZIONE-TURISMO

MedicalSa organizza, in ambito europeo, corsi di Alta formazione con durata settimanale all-inclusive per studenti e medici di tutto il mondo. I corsi, della durata di 30 ore circa, prevedono lezioni teorico-pratiche e includono sistemazione alberghiera, tour e visite guidate, passeggiate e cene tipiche.

I partecipanti avranno la possibilità di coniugare l'approfondimento scientifico ad una straordinaria esperienza di viaggio nei luoghi più affascinanti del mondo … la nostra Campania!

CONGRESSI E GRANDI EVENTI

Organizzare Congressi ed Eventi nel mondo medico-scientifico è la nostra grande passione.
Possiamo organizzare Eventi e Congressi su tutto il territorio nazionale, occupandoci dall'organizzazione fin nel minimo dettaglio e scelta della location fino ai soggiorni per gli ospiti, organizzazione delle sessioni di lavoro e discussioni interattive di casi clinici.

in partnership con

LIMEN
eventi e congressi

Stampanti termiche

Materiale di consumo

Poltrone e Lettini Ginecologici

Lettini da Visita e Carrellini da Studio

Personalizzabili nella struttura e nei colori

Cardiotocografi

Doppler Tascabili

Carte Diagrammate

Linea Elettrocardiografi

Accessori per Cardiologia

Defibrillatore Semiautomatico

Garanzia 5 anni

Defibrillatore manuale e/o semiautomatico rescue life

Podoscopio a luce polarizzata

Barelle e letti professionali

Forniture ospedaliere

Carrelli polifunzionali

Richiedi il nostro catalogo generale

BARCO partnership con MDA TECH MEDICAL

"La vasta gamma di sistemi di visualizzazione di Barco fornisce precisione ed efficienza a un'ampia serie di discipline sanitarie, tra cui radiologia, mammografia, chirurgia, odontoiatria, patologia, point-of-care e imaging clinico".

Focus Team Healthcare e Life Sciences

MedicalSa, in partnership con **Studio RBM** (**www.rbmlex.it**), fornisce ***consulenza alle PMI del settore healthcare***, per lo sviluppo di progetti di internazionalizzazione ed export:

- realizzazione e sviluppo di ***piani export e business plan per l'internazionalizzazione***;
- predisposizione di accordi di co-sviluppo, ricerca e sviluppo, licenza e acquisizione/vendita di diritti di proprietà intellettuale;
- predisposizione e negoziazione di ***accordi commerciali***;
- realizzazione e gestione di ***operazioni di internazionalizzazione***.

Assistiamo le PMI che guardano ai mercati esteri per realizzare progetti di espansione commerciale e ottimizzare i propri modelli di business, proponendoci come ***luogo di incontro tra partner commerciali/distributivi al fine di sviluppare nuove opportunità.***

Per maggiori informazioni consulta il nostro sito: ***www.medicalsa.it/consulenza-healthcare*** oppure contatta il nostro esperto:

- ***Avv. Stefano Rossi***
- stefano.rossi@medicalsa.it
- +39 3289434095

RBM

Business & Legal Advisors

LA GENIALITÀ E L'ASTUZIA
DI OGNI GRANDE LEADER
SAREBBERO NULLE SENZA
UN GRANDE TEAM ...

MEDICALSA
SYSTEMS & TRAINING

MEDICALSA S.r.l.
Via Roberto Wenner, 57
84131 Salerno · Italy
Tel./fax 089.9849805
info@medicalsa.it
www.medicalsa.it

Stampa eari tre 089 231136